

# MARCALI VÁROS

## Településrendezési terv

### Településszerkezeti terv

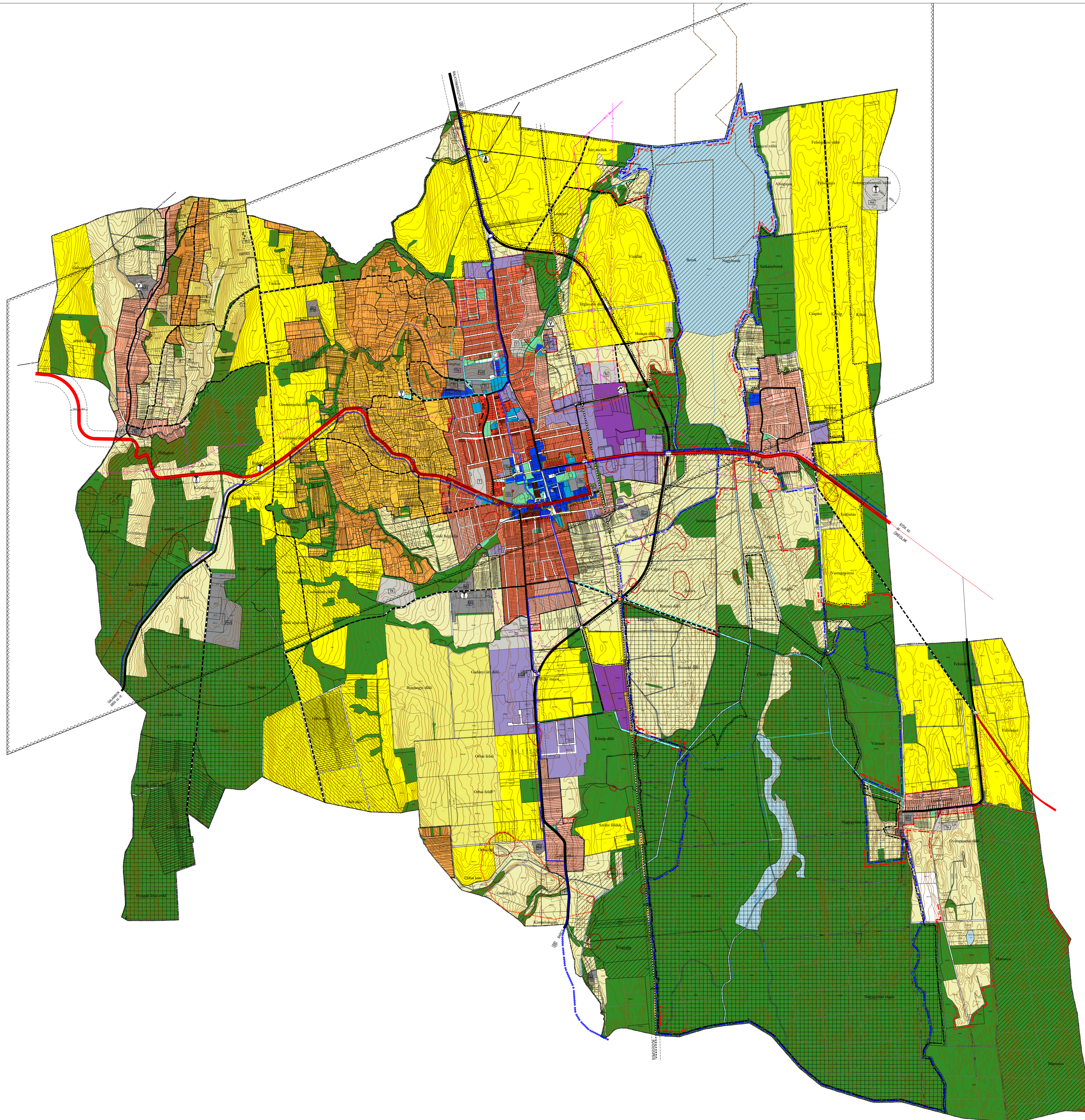

#### JELMAGYARÁZAT

- Közigazgatási határ
- Belterület határ
- Tervezett belterület határ
- Kertes, Kertes borvidéki terület határa (Zártkert határ)
- Megszüntető jel
- Beépítésre szánt területek**
- Nagyvárosias lakóterület
- Kisvárosias lakóterület
- Kertvárosias lakóterület
- Falusias lakóterület
- Településközpont terület
- Intézmény terület
- Kereskedelmi, szolgáltató terület
- Egyéb ipari terület
- Eü Különleges terület - Egészségügyi terület
- Fszk Különleges terület - Fürdő és szabadidő központ
- Gy Különleges terület - Gyógyszálló
- Ap Különleges terület - Autóbusz pályaudvar
- Mü Különleges terület - Mezőgazdasági üzemközpont
- Egü Különleges terület - Erdőgazdasági üzemközpont
- Hull Különleges terület - Hulladékgazdálkodási központ
- Szt Különleges terület - Szennyvíztisztító telep
- Sp Különleges terület - Sportterület
- Tt Különleges terület - Turisztikai terület
- Hon Különleges terület - Honvédelmi terület
- Beépítésre nem szánt területek**
- Erdőterület
- Általános mezőgazdasági terület
- Általános mezőgazdasági terület - szélerőmű parkkal
- Általános korlátozott használatú mezőgazdasági terület
- Általános borvidéki mezőgazdasági terület
- Kertes mezőgazdasági terület
- Kertes borvidéki mezőgazdasági terület
- Vízgazdálkodási terület
- Zöldterület
- T Különleges terület - Temető
- Tk Különleges terület - Tájgazdálkodási központ
- Aá Különleges terület - Adóállomás
- Hk Különleges terület - Horgász központ
- N Különleges terület - Napelem park
- Közmű terület
- Közlekedési terület - Közút
- Közlekedési terület - Vasút
- Országos főút meglévő
- Tervezett főút
- Tervezett országos mellékút
- Országos mellékút meglévő
- Helyi gyűjtőút
- Küllterületi fő feltáró út
- Fontosabb közúti csomópont
- Tervezett fontosabb közúti csomópont
- Térségi jelentőségű kerékpárút
- Helyi kerékpárút
- Vasút
- Fontosabb vasúti kereszteződés
- Tervezett fontosabb vasúti kereszteződés
- Villamosenergia főlésző hálózat 120 kV
- Elektromos gerincvezeték 20 kV
- Nagynyomású földgáz szállítóvezeték
- Nagy-középnomású földgáz szállítóvezeték
- Védőtávolság
- Horvátkút I. szénhidrogén bányatelek határa
- Ásványi nyersanyag-gazdálkodási terület
- Szénhidrogén (meddő) kút
- Ökológiai folyosó
- Magterület
- Régészeti lelőhely
- Régészeti érdekű terület határa
- Helyi értékvédelmi terület határa, Településkép védelmi terület határa
- Városközpont határa
- Térségi jelentőségű tájképvédelmi terület határa
- Boronka-melléki Tájvédelmi Körzet határa
- Natura 2000 Természetmegőrzési terület határa
- Natura 2000 Madárvédelmi terület határa
- Műemlék
- Vízmű
- Víz tározó
- Villamos transzformátor állomás
- Gázfogadó állomás
- Adó-vevőtorony

A 98/2013. (VI. 27.) számú képviselő-testületi határozat melléklete  
 egységes szerkezetben a  
 180/2016. (XI.09.) számú határozat 2. és 3. mellékletével,  
 a 128/2017. (IX.21.) számú határozat 2. mellékletével,  
 47/2019. (IV.25.) számú határozat 2. mellékletével, a  
 93/2020. (XI.25.) sz. határozat 2. mellékletével, a 45/2022. (II.17.) sz. határozat  
 3. mellékletével a 55/2023. (IV.20.) sz. határozat 3. mellékletével, a 136/2023.  
 (IX.20.) sz. határozat 3. mellékletével, a 154/2023. (X.26.)  
 a 59/2024. (IV.25.) sz. határozat 2. mellékletével és a 110/2024. (IX.05.) sz.  
 határozat mellékletével.

<b>KÖRNYEZETTERV</b>		<b>VÁROS ÉS HÁZ</b>	
TERVEZŐ, SZOLGÁLTATÓ ÉS TANÁCSADÓ KORlátolt FELELŐSÉGŰ TÁRSASÁG Cím: 1143. Budapest, Csobánka u. 24-26., Telefon/Fax: 06-1-340-2362, mobil: 905-917-2334 Email: izz@vares-haz.hu		ÉPÍTŐIPARI TERVEZÉSI ADATRENDSZER ÉS SZOLGÁLTATÓ BT 1146 BUDAPEST, ARANYLÉNYCA 8. Telefon: 06-1-340-2362	
<b>MARCALI VÁROS TELEPÜLÉSRENDEZÉSI TERV MÓDOSÍTÁSA</b>		M = 1 : 25 000	
Módosított településszerkezeti terv		2024 szept	
Vezető tervező (Tervező, Környezetvédelem): Lázár Tibor TK/1 01-5041	Vezető tervező (Környezetvédelem): Bárdosi Andrea TT/1 01-4073	Készítők (Környezetvédelem): Heckenast Judit KÖ-T TR/1 01-5295	Szerkesztő: Szabó Gábor, Valkusz Mátyas