MARCALI VÁROS
Településrendezési terv
SZT-2 szabályozási terv

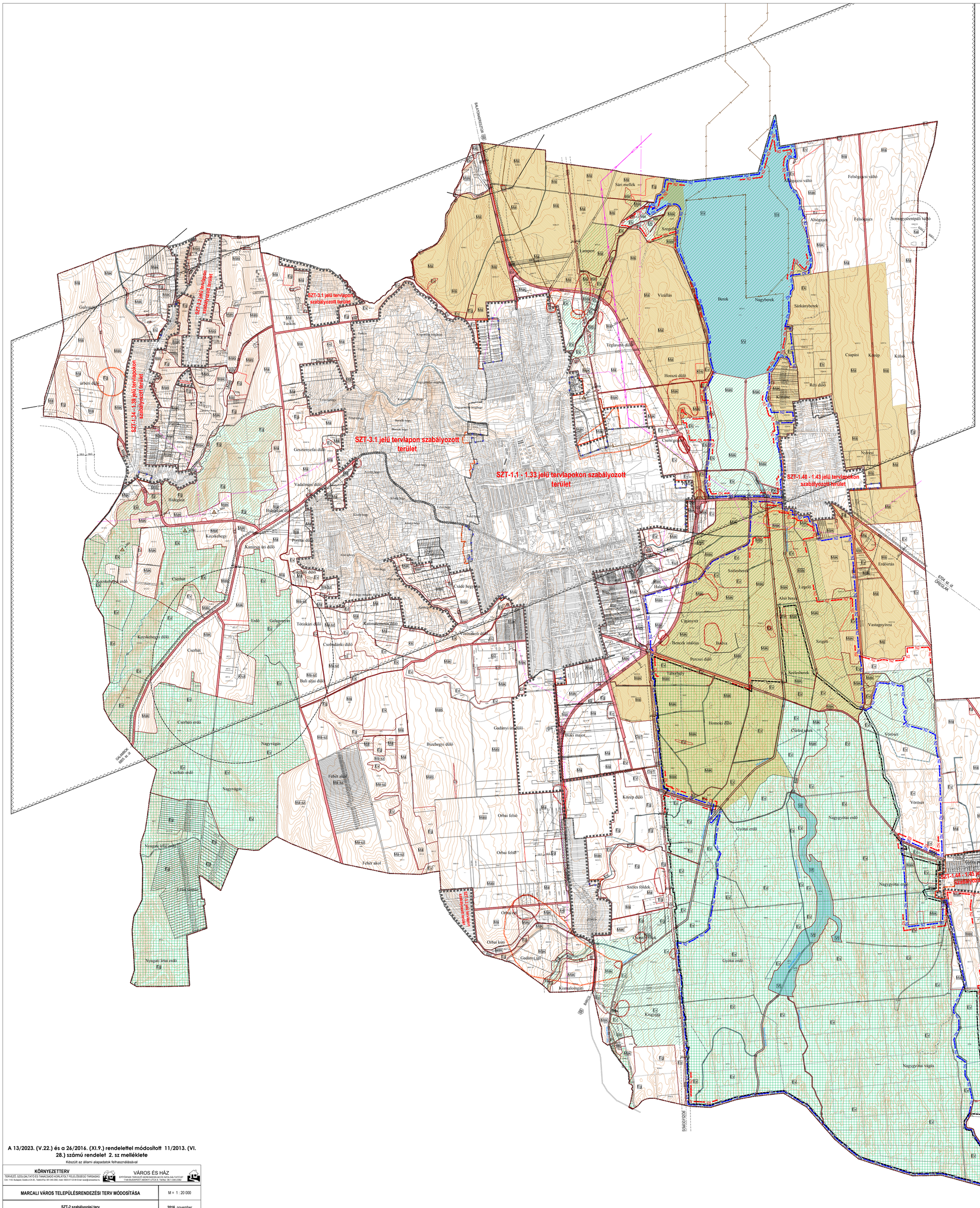

JELMAGYARÁZAT

- Tervlapon szabályozott terület határa
- Építési övezet, övezet határa
- Szabályozási vonal
- Közigazgatási határ
- Belterület határ
- Tervezett belterület határ
- Kertes, kertes borvidéki terület határa (Zártkert határ)
- Megszüntető jel
- Villamosenergia főelosztó hálózat 120 kV
- Elektromos gerincvezeték 20 kV
- Nagynyomású gázvezeték
- Nagyközépnyomású gázvezeték
- Védőtávolság
- Bányászattal érintett terület határa
- Horvátkút I. szénhidrogén bányatelek
- Ásványi nyersanyag-gazdálkodási terület határa
- Szénhidrogén (meddő) kút
- Térségi jelentőségű kerékpárút

TERÜLETFELHASZNÁLÁS:

Beépítésre szánt területek

- Kmü Különleges terület - Mezőgazdasági üzemközpont
- Khull Különleges terület - Hulladékgazdálkodási központ
- Kszt Különleges terület - Szennyvíztisztító telep

Beépítésre nem szánt területek

- Ev Erdőterület - védelmi rendeltetésű övezet
- Eg Erdőterület - gazdasági rendeltetésű övezet
- Ek Erdőterület - közjóléti rendeltetésű övezet
- Má Általános mezőgazdasági terület
- Má-sz Általános mezőgazdasági terület - szélerőmű parkkal
- Mák Általános korlátozott használatú mezőgazdasági terület
- Máb Általános borvidéki mezőgazdasági terület
- Kt Különleges terület - Temető
- Ktk Különleges terület - Tájgazdálkodási központ
- Kaá Különleges terület - Adóállomás
- Khk Különleges terület - Horgász központ
- Kö Közmű terület
- KÖu Közlekedési terület - Országos közút
- Közlekedési terület - Közút
- KÖk Közlekedési terület - Vasút
- Vv Vízgazdálkodási terület - víztározó
- Vt Vízgazdálkodási terület - tó
- V Vízgazdálkodási terület - vízfolyás
- Magterület
- Ökológiai folyosó
- Térségi jelentőségű tájképvédelmi terület
- Régészeti lelőhely
- Régészeti érdekű terület határa
- Boronka melléki Tájvédelmi Körzet határa
- Natura 2000 Természetmegőrzési terület
- Natura 2000 Madárvédelmi terület

A 13/2023. (V.22.) és a 26/2016. (XI.9.) rendelettel módosított 11/2013. (VI. 28.) számú rendelet 2. sz melléklete

Készült az állami alapadatok felhasználásával

KÖRNYEZETTERV	VÁROS ÉS HÁZ
TERVEZŐ, SZOLGÁLTATÓ ÉS TANÁCSADÓ KORLÁTOLT FELELŐSSÉGŰ TÁRSASÁG Cím: 1143 Budapest, Gizella út 24-26., Telefon/Fax: 061-340-2382, mobil: 06205-017-23-54 Email: kozer@versavera.hu	ÉPÍTŐIPARI TERVEZŐ HERNYÓSZŰRLAP ÉS SZOLGÁLTATÓ BT 1146 BUDAPEST ABONYI UTCA 8. Telefax: 06-1-340-2382

MARCALI VÁROS TELEPÜLÉSRENDEZÉSI TERV MÓDOSÍTÁSA					M = 1 : 20 000
SZT-2 szabályozási terv					**2016.** november
Vezető tervező (Tájépítész, Környezetvédelem): Ezüstár Tibor	TT/1T 01-5041 TK/1 01-5041	Vezető tervező: Bárdosi Andrea	TT/1 01-4073	Közlekedésmérnök: Heckenast Judit	KÖ-T TRk-T 01-5295	Szerkesztő: Szabó Gábor